

## Tutorial para controle de estoques no SIP.

The screenshot displays the 'SIP - Produtos (R006)' window. At the top, there is a menu bar with icons for 'Incluir', 'Alterar', 'Excluir', 'Anterior', 'Próximo', 'Pesquisa', 'Imprimir', 'Salvar', 'Cancelar', and 'Sair'. Below this, the product details are organized into several sections:

- Identificação:** Código Reduzido (1), Código Principal (000001), and Código Barras (7895155454579).
- Descrição:** BALA COCO SORTIDA GURY 500G.
- Unidade e Tipo:** Unidade (PC), Tipo (Revenda).
- Marca e Grupo:** Marca (001 GURY), Grupo (001 NIVER).
- Classe e Centro de Custo:** Campos para seleção.
- Atualização de Valores:** Botão para atualizar valores.
- Mark-Up Automático:** Botão para configuração.
- Última Alteração:** Usuário (1), Data (25/05/2010 09.41).

Below the details, there is a tabbed interface with the following tabs: 'Estoque', 'Complemento', 'Tributos', 'Custos', 'Retrospectiva', 'Margem de Contribuição', 'Histórico Valores', 'Histórico Movimentação', and 'Cotações'. The 'Estoque' tab is active, showing a table with the following data:

Estoques	Quantidades	Valores	Produto em Promoção?	Atualização
Mínimo	0	Custo 11,57	<input type="checkbox"/>	05/05/2010
Máximo	0	Médio 10,00		05/05/2010
Disponível	2.510	Reposição 0,00	Mark-Up's: 0,00 %	00/00/0000
Reservado	0	Mínimo 11,00	Valor Base: Sem Valor Base	05/05/2010
Encomendado	0	Venda 1 21.980,00	0,00 %	24/05/2010
Em Processo	0	Venda 2 13,00	0,00 %	05/05/2010
Em Trânsito	0	Venda 3 14,00	0,00 %	05/05/2010
Em Análise	0			

At the bottom of the 'Estoque' tab, there are controls for 'Casas Decimais', 'Quantidades', 'Valores' (set to 2), and radio buttons for 'Entradas Estoque', 'Disponível', and 'Em Análise'. There is also a checkbox for 'Gera Saldo da Qtde em Processo'.

Quando se cadastra um produto no SIP o quadro com as informações de quantidades em Estoques permite somente a edição dos campos Mínimo e Máximo, que são justamente para que o usuário informe as quantidades utilizadas para relatórios de "faltas" ou "sobras" do produto em estoque... (Ver Relatórios – Margem Mínima / Máxima em estoques).

A linha Disponível = que indica a quantidade de produto disponível para venda.

A linha Reservado = que indica a quantidade de produtos comprometida com pedidos de Venda.

A linha Encomendado = que demonstra quantidades "encomendadas" com fornecedores do produto.

Processo / Trânsito e Análise = que demonstra movimentação de produtos durante a fabricação.

Não são editáveis pois são alimentadas diretamente pelos movimentos de pedido de vendas, compras e entradas ou saídas internas do referido produto.

Para início do controle de estoques é necessário que se habilite a função de controle para cada tipo de produto cadastrado no SIP (Embalagem, Matéria Prima, Semi Acabado, Acabado, Revenda ou Outros).

O campo para habilitação desse controle encontra-se na rotina Cadastro de Parâmetros, Aba Estoques:

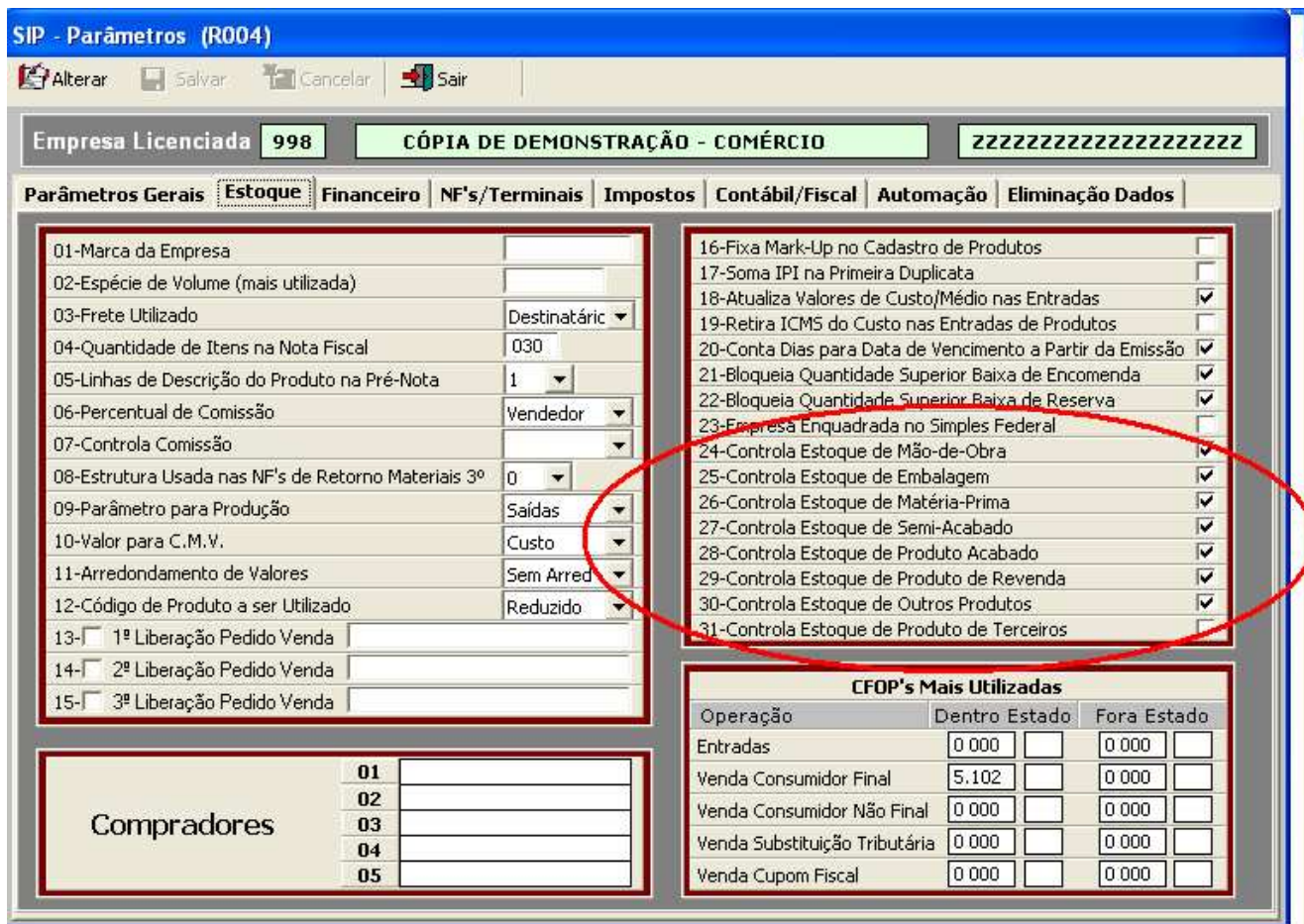

Tela de Cadastro de Parâmetros – Aba Estoque – linha 24 a 31 apresenta os campos para habilitação do controle de estoques para cada tipo de produto.

Feita esta configuração, o próximo passo é “acertar” as quantidades em estoques. Você pode fazer isso através da rotina Inventário que se encontra no menu MOVIMENTOS.

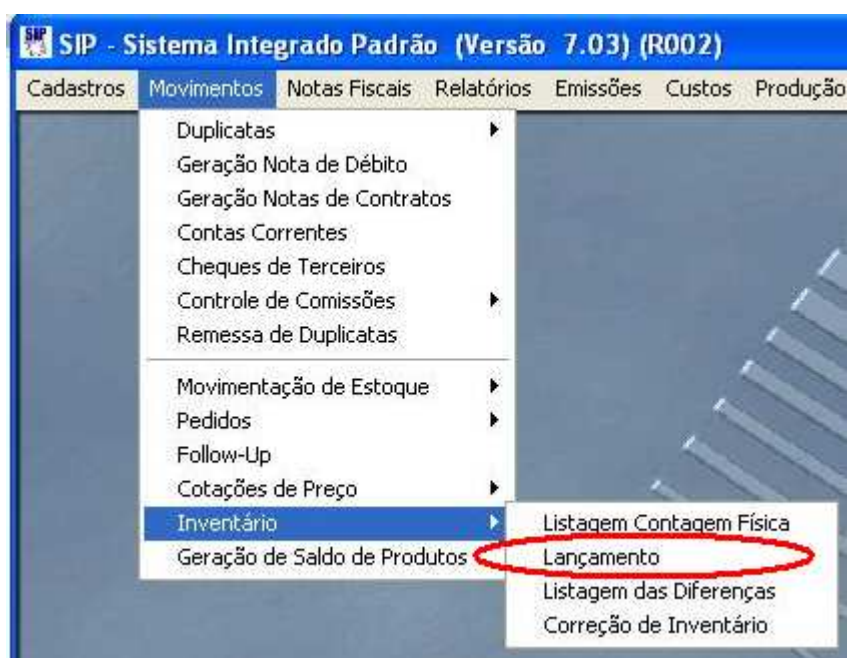

Uso da rotina de MOVIMENTOS / Inventário / Lançamento:

**SIP - Inventário - Lançamento (R002)**

Tipo de Código  Reduzido  Principal  Barras Marca

**Códigos**  a  Classe

Local  Grupo

Situação  Ativos  Inativos  Todos Centro de Custo

Tipo de Produto  Mão de Obra  Embalagem  Matéria-Prima  Semi-Acabado  
 Produto Acabado  Revenda  Outros  Prod. Terceiros  Todos

Inventário  Disponível+Reservado  Em Processo  Em Análise Departamento

Função  Novos Produtos  Manutenção Inventário Em Processo

Código	Descrição	Un	Quantidade	Inventariado
000001	BALA COCO SORTIDA GURY 500G.	PC	0,0000	
000002	OVINHO DE			
000003	BACONZITO			
000004	MASSA FRI			
000005	DOCES			
000006	TORCIDA C			
000007	TORCIDA C			
000008	TORCIDA PIZZA PEPPERONE 90G.	UN	0,0000	
000009	TORCIDA CEBOLA 90G.	UN	0,0000	
000010	DOCES		0,0000	

Efetiva Lançamentos  Cancela Lançamentos

Neste exemplo selecionamos:  
Tipo de Código: Reduzido

Códigos: do 000001 ao 000010

Atenção que é obrigatório informar um Departamento (previamente cadastrado em Tabelas/ Departamentos).

Após clicar no botão Confirma, os produtos selecionados serão apresentados no quadro em verde claro.

Para alterar a quantidade apresentada, clique com o botão direito do mouse sobre o produto, o quadro em vermelho com informações e campo para a nova quantidade será exibido.

Informe a nova quantidade e clique no botão Confirma.

A nova quantidade será lançada à frente da descrição do produto selecionado e na coluna Inventariado será exibido um \* "asterisco".

Todos os itens lançados clique no botão Efetiva Lançamentos.



Os lançamentos de Inventário estão Efetivados porém a realização do inventário depende da rotina de CORREÇÃO conforme abaixo:



Após clicar no botão Confirma, os estoques serão atualizados.



**SIP - Produtos (R006)**

Incluir Alterar Excluir Anterior Próximo Pesquisa Imprimir Salvar Cancelar Sair

Código Reduzido **1** Descrição: BALA COCO SORTIDA GURY 500G.

Código Principal 000001

Código Barras 7895155454579

Unidade PC Tipo Revenda

Marca 001 GURY Grupo 001 NIVER

Classe Centro de Custo

Atualização de Valores

Mark-Up Automático

Última Alteração

Usuário 1

Data 25/05/2010 09.41

Estoque Complemento Tributos Custos Retrospectiva Margem de Contribuição Histórico Valores Histórico Movimentação Cotações

Estoque	Quantidades	Valores	Produto em Promoção?	Atualização
Mínimo	0	Custo 11,57	<input type="checkbox"/>	05/05/2010
Máximo	0	Mélio 10,00		05/05/2010
Disponível	50	Reposição 0,00		00/00/0000
Reservado	0	Mínimo 11,00	0,00 % Sem Valor Base	05/05/2010
Encomendado	0	Venda 1 21.980,00	0,00 % Sem Valor Base	24/05/2010
Em Processo	0	Venda 2 13,00	0,00 % Sem Valor Base	05/05/2010
Em Trânsito	0	Venda 3 14,00	0,00 % Sem Valor Base	05/05/2010
Em Análise	0			

Casas Decimais: Quantidades 0 Valores 2 Entradas Estoque  Disponível  Em Análise  Gera Saldo da Qtde em Processo

Visualização da tela de Cadastro de Produtos, agora apresentando a quantidade disponível = 50.

**SIP - Produtos (R006)**

Incluir Alterar Excluir Anterior Próximo Pesquisa Imprimir Salvar Cancelar Sair

Código Reduzido **1** Descrição: BALA COCO SORTIDA GURY 500G.

Código Principal 000001

Código Barras 7895155454579

Unidade PC Tipo Revenda

Marca 001 GURY Grupo 001 NIVER

Classe Centro de Custo

Atualização de Valores

Mark-Up Automático

Última Alteração

Usuário 1

Data 25/05/2010 09.41

Estoque Complemento Tributos Custos Retrospectiva Margem de Contribuição Histórico Valores **Histórico Movimentação** Cotações

Datas 28/05/2010 a 28/05/2010

Movimentos									
Data	Hora	Movimento	Documento	Nota...	Un	Quantidade	Valor	Cliente/Fornecedor/Departamento	Usu
28/05/2010	16.02	Dif.Inventário (Disp+Res)	12345678	0000...	PC	50,0000	0...	ADM	1

Visualização da tela de Cadastro de Produtos, agora apresentando o lançamento do inventário de 50 pcs. A movimentação de baixas ocorrerá automaticamente mediante o lançamento de pedidos de venda / notas fiscais e a movimentação de entradas de acordo com os lançamentos das nfs de compras.

## Geração de Saldo de Produtos

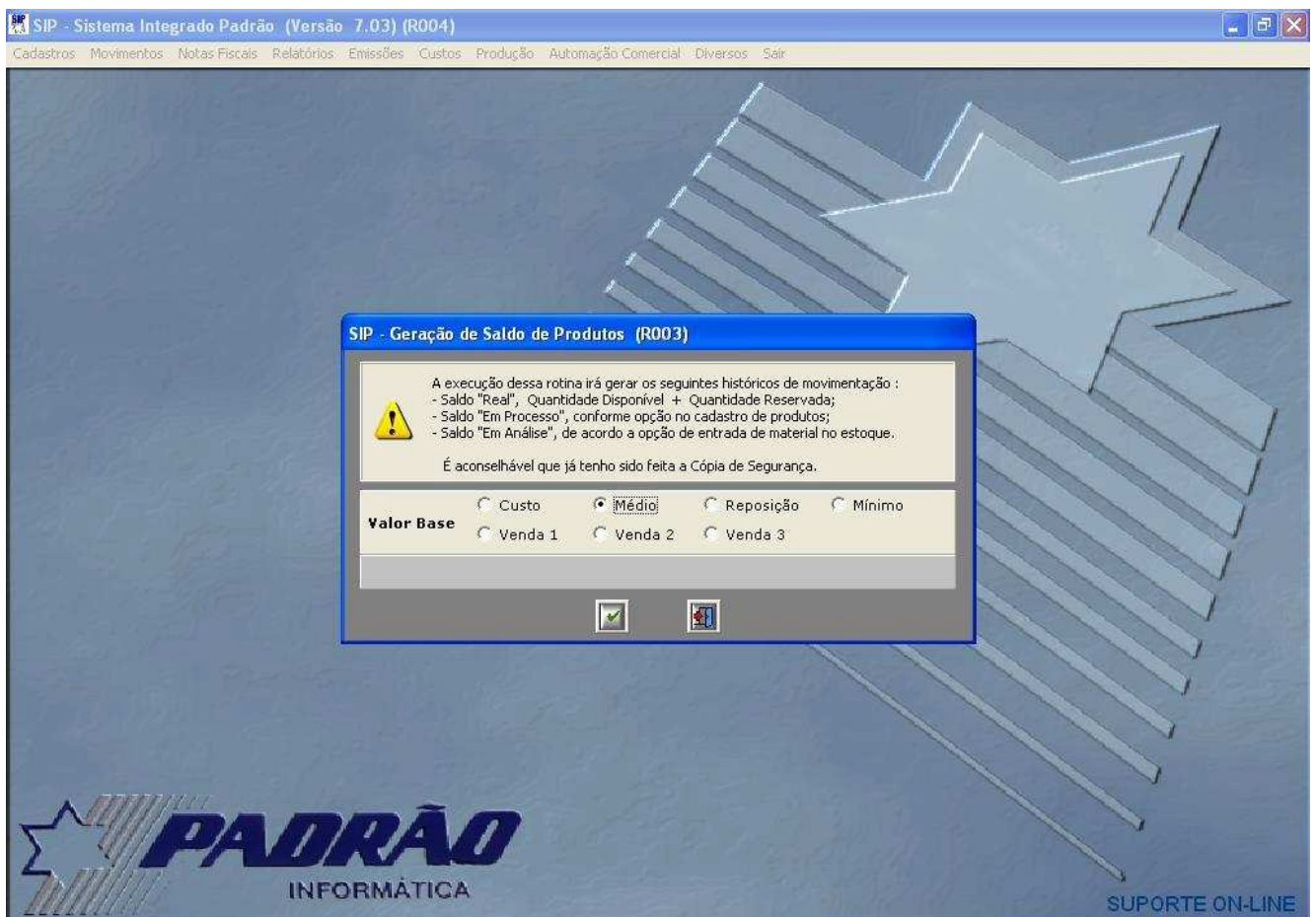

O SIP **não** calcula saldos automaticamente, a medida em que são realizados os movimentos de entradas/saídas dos produtos.

Porém é interessante que pelo menos ao final de cada período mensal o usuário possa dispor dessa informação.

Sendo de seu interesse, o usuário pode “comandar” a rotina de Geração de Saldo através do Menu Movimentos Internos.

É extremamente aconselhável que se faça uma cópia de segurança da pasta Arquivos, antes de utilizar a rotina de Geração de Saldos dos Produtos.

A execução dessa rotina irá gerar históricos de movimentação em cada um dos produtos indicando os saldos correspondentes a data em que for comandada a geração.